3 camere, nou, balcon mare, Pipera - Voluntari, complex First Estates

900 € / lună
250,000 €







- 3 camere
- Decomandat
- An construcție: 2023
- 2 dormitoare; 2 băi;
- Etaj: 8 / P
- Orientare: Est
- Supraf. construită: 98 mp
- Supraf. utilă: 70 mp
- 1 locuri de parcare

Localizare:

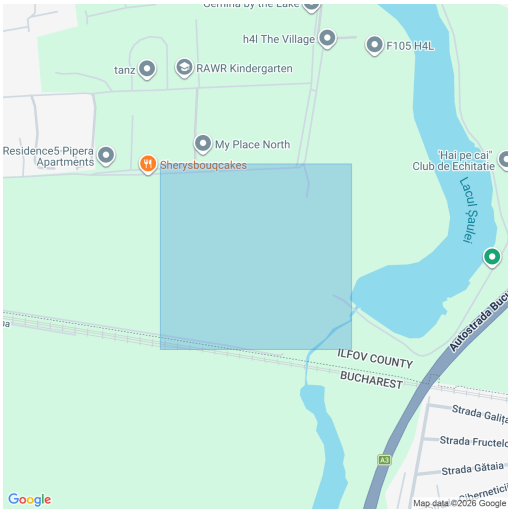

Descoperiți confortul și eleganța unui apartament modern, situat în inima Voluntariului, care promite să devină acasă pentru dumneavoastră. Cu o suprafață utilă de 70 mp și un balcon generos de 16 mp, unde vă puteți savura cafeaua în fiecare dimineață, acest apartament de 3 camere, situat la etajul 8 al unei clădiri de beton recent construite în 2023, oferă o privelista larga asupra ansamblului. Eficiența energetică de clasă A asigură un trai confortabil și economic, potrivit pentru orice stil de viață.

Apartamentul beneficiază de o compartimentare decomandată, incluzând două dormitoare luminoase, ideale pentru familii sau tineri profesioniști care apreciază un spațiu personal generos. Cele două băi aduc un plus de confort, iar bucătăria modernă este pregătită să devină locul unde veți crea cele mai savuroase mese. De asemenea, un loc de parcare dedicat vă va oferi liniștea necesară în agitația cotidiană.
Apartamentul exceleaza si la capitolul "spatii de depozitare".

Nu ratați ocazia de a experimenta viața într-un apartament care îmbină modernitatea cu funcționalitatea! Contactați-ne astăzi pentru a programa o vizionare și pentru a descoperi cum această proprietate poate deveni noul dumneavoastră cămin. Locuințele de acest tip nu stau mult pe piață – faceți primul pas spre o viață nouă!

Citește descrierea completă pe următoarea pagină

Octavian Badescu
Real Estate Strategist
0729101102
octavian@badescu.realestate

Descrierea completă

Descoperiți confortul și eleganța unui apartament modern, situat în inima Voluntariului, care promite să devină acasă pentru dumneavoastră. Cu o suprafață utilă de 70 mp și un balcon generos de 16 mp, unde vă puteți savura cafeaua în fiecare dimineață, acest apartament de 3 camere, situat la etajul 8 al unei clădiri de beton recent construite în 2023, oferă o privelista larga asupra ansamblului. Eficiența energetică de clasă A asigură un trai confortabil și economic, potrivit pentru orice stil de viață.

Apartamentul beneficiază de o compartimentare decomandată, incluzând două dormitoare luminoase, ideale pentru familii sau tineri profesioniști care apreciază un spațiu personal generos. Cele două băi aduc un plus de confort, iar bucătăria modernă este pregătită să devină locul unde veți crea cele mai savuroase mese. De asemenea, un loc de parcare dedicat vă va oferi liniștea necesară în agitația cotidiană.
Apartamentul exceleaza si la capitolul "spatii de depozitare".

Nu ratați ocazia de a experimenta viața într-un apartament care îmbină modernitatea cu funcționalitatea! Contactați-ne astăzi pentru a programa o vizionare și pentru a descoperi cum această proprietate poate deveni noul dumneavoastră cămin. Locuințele de acest tip nu stau mult pe piață – faceți primul pas spre o viață nouă!

Comisin 0 % pentru chirias.
Colaboram cu alte agentii pentru identificarea chiriasilor potriviti.

Poze











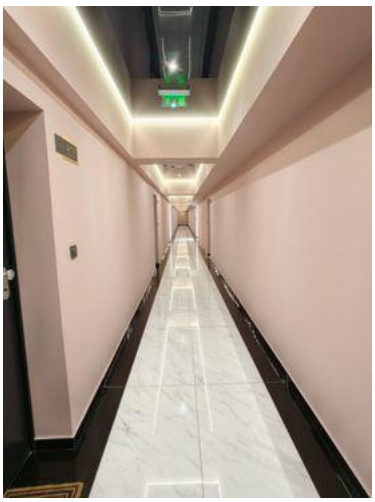

Poze











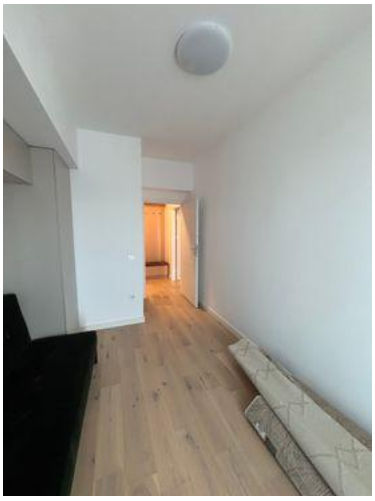

Poze











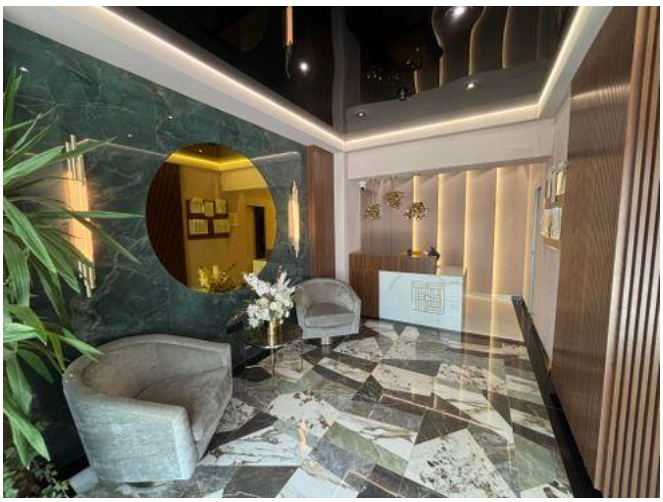

Poze









